INNOGEA

Città di Palermo

Città Metropolitana di Palermo

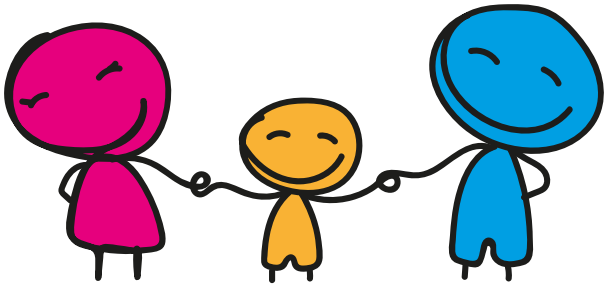

LA DOMENICA FAVORITA '23

GIOCO / SPORT / CULTURA

Il più grande spettacolo del weekend

PALINSESTO

DOMENICA 5 NOVEMBRE 2023

Parco Reale della Favorita | 9.30 - 13.30

ladomenicafavorita.com

seguici su

Media Partner

GIORNALE DI SICILIA tgs rgs GIORNALE DI SICILIA

Main Sponsor

MANGIA'S

Official Car Partner

Twin System

Patrocini

COMUNE DI PETRALIA SOTTANA

COMUNE DI CORLEONE

Parco delle Madonie

REGIONE SICILIANA Assessorato dell'Agricoltura dello Sviluppo Rurale e della Pesca Mediterranea

Rangers d'Italia

Sponsor

DEMMA

PALINSESTO

DOMENICA 5 NOVEMBRE 2023

Parco Reale della Favorita
ladomenicafavorita.com

LA DOMENICA FAVORITA '23
GIOCO / SPORT / CULTURA

Città di Palermo

Città Metropolitana di Palermo

SPETTACOLI ED EVENTI

Orari	Descrizione	Area (*)	Soggetto Attuatore	Informazioni Utili	Prezzi PAX	Destinatari
9.30 – 13.30	Evento Pompieropoli	Campo Ostacoli (parcheggio) Area 11	Corpo dei Vigili del Fuoco	Attività dimostrativa, espositiva e informativa.	free	tutti
10.00 – 12.00	Laboratorio scenografico	Villa Niscemi (atrio interno) Area 8	Fondazione Teatro Massimo	Laboratorio.	free	tutti
10.00 - 10.30	Esibizione Fanfara (itinerante)	Palazzina Cinese (partenza) Area 1	Esercito Italiano 6°Reggimento Bersaglieri	Esibizione.	free	tutti
9.00 – 17.30	Visita Museo Etnografico Siciliano «Giuseppe Pitrè»	Museo Pitrè Area 2	Comune di Palermo	Visita culturale.	free	tutti

(*) per identificare le aree si rimanda alla Mappa

Media Partner
GIORNALE DI SICILIA tgs rgs GIORNALE DI SICILIA

Main Sponsor
MANGIA'S

Official Car Partner
Twin System

Patrocini
COMUNE DI PETRALIA SOTTANA
COMUNE DI CORLEONE
Parco delle Madonie
REGIONE SICILIANA Assessorato dell'Agricoltura dello Sviluppo Rurale e della Pesca Mediterranea
Rangers d'Italia

Sponsor
DEMMA

PALINSESTO

DOMENICA 5 NOVEMBRE 2023

Parco Reale della Favorita

ladomenicafavorita.com

LA DOMENICA FAVORITA '23

GIOCO / SPORT / CULTURA

Città di Palermo

Città Metropolitana di Palermo

SPETTACOLI ED EVENTI

Orari	Descrizione	Area (*)	Soggetto Attuatore	Informazioni Utili	Prezzi PAX	Destinatari
11.00 – 11.40	Marching band (Itinerante)	Villa Niscemi - Area 8 (partenza)	Fondazione Teatro Massimo Massimo Kids Orchestra	Esibizione diretta dal Maestro Michele De Luca	free	tutti
12.00 - 13.00	Concerto acustico: viaggio nella musica dagli anni '60 ai 2000.	Scuderie Reali, viale Diana - Area 12	Hard Lemons	Un coinvolgente viaggio con cover dei principali gruppi inglesi e americani.	free	tutti
12.00 – 13.00	Esibizione Sike Sax Quartet	Museo Pitrè (atrio interno) Area 2	Conservatorio di Musica «Alessandro Scarlatti»	Esibizione di sassofoni diretta dal Maestro Luigi Sollima.	free	tutti

(*) per identificare le aree si rimanda alla Mappa

Media Partner

GIORNALE DI SICILIA tgs rgs GIORNALE DI SICILIA

Main Sponsor

MANGIA'S

Official Car Partner

Twin System

Patrocini

COMUNE DI PETRALIA SOTTANA

COMUNE DI CORLEONE

Parco delle Madonie

REGIONE SICILIANA Assessorato dell'Agricoltura dello Sviluppo Rurale e della Pesca Mediterranea

Rangers d'Italia

Sponsor

DEMMA

PALINSESTO

DOMENICA 5 NOVEMBRE 2023

Parco Reale della Favorita

ladomenicafavorita.com

LA DOMENICA FAVORITA '23

GIOCO / SPORT / CULTURA

Città di Palermo

Città Metropolitana di Palermo

EDUCAZIONE CIVICA: LE ISTITUZIONI INCONTRANO I CITTADINI

Orari	Descrizione	Area (*)	Soggetto Attuatore	Informazioni Utili	Prezzi PAX	Destinatari
9.00 - 13.30	INFOTEAM	Palazzina Cinese Area 1	Esercito Italiano Comando Militare Esercito "Sicilia"	Attività informativa.	free	tutti
9.00 - 13.30	Esposizione statica	Palazzina Cinese Area1	Esercito Italiano Reggimento Lancieri Aosta	Attività espositiva e informativa.	free	tutti
9.00 - 13.30	Esposizione statica	Palazzina Cinese Area1	Esercito Italiano 4° Reggimento Genio Guastatori	Attività espositiva, informativa e dimostrativa.	free	tutti
9.00 - 13.30	Esposizione statica	Palazzina Cinese Area1	Esercito Italiano Reggimento Logistico Aosta	Attività espositiva e informativa.	free	tutti
9.00 - 13.30	Binomio a cavallo	Itinerante	Corpo di Polizia Municipale. Polizia di Stato. Corpo Forestale della Regione Siciliana.	Attività dimostrativa.	free	tutti

(*) per identificare le aree si rimanda alla Mappa

Media Partner

GIORNALE DI SICILIA tgs rgs GIORNALE DI SICILIA

Main Sponsor

MANGIA'S

Official Car Partner

Twin System

Patrocini

COMUNE DI PETRALIA SOTTANA

COMUNE DI CORLEONE

Parco delle Madonie

REGIONE SICILIANA Assessorato dell'Agricoltura dello Sviluppo Rurale e della Pesca Mediterranea

Rangers d'Italia

Sponsor

DEMMA

PALINSESTO

DOMENICA 5 NOVEMBRE 2023

Parco Reale della Favorita

ladomenicafavorita.com

LA DOMENICA FAVORITA '23

GIOCO / SPORT / CULTURA

Città di Palermo

Città Metropolitana di Palermo

EDUCAZIONE CIVICA: LE ISTITUZIONI INCONTRANO I CITTADINI

Orari	Descrizione	Area (*)	Soggetto Attuatore	Informazioni Utili	Prezzi PAX	Destinatari
9.00 - 13.30	Esposizione statica	Palazzina Cinese Area 1	Polizia di Stato	Attività espositiva e informativa	free	tutti
9.00 - 13.30	Esposizione statica	Palazzina Cinese Area 1	Arma dei Carabinieri	Attività espositiva, informativa e dimostrativa	free	tutti
9.00 - 13.30	Esposizione statica	Palazzina Cinese Area 1	Guardia di Finanza	Attività espositiva, informativa e dimostrativa	free	tutti

(*) per identificare le aree si rimanda alla Mappa

Media Partner

GIORNALE DI SICILIA tgs rgs GIORNALE DI SICILIA

Main Sponsor

MANGIA'S

Official Car Partner

Twin System

Patrocini

COMUNE DI PETRALIA SOTTANA

COMUNE DI CORLEONE

Parco delle Madonie

REGIONE SICILIANA Assessorato dell'Agricoltura dello Sviluppo Rurale e della Pesca Mediterranea

Rangers d'Italia

Sponsor

DEMMA

PALINSESTO

DOMENICA 5 NOVEMBRE 2023

Parco Reale della Favorita

ladomenicafavorita.com

LA DOMENICA FAVORITA '23

GIOCO / SPORT / CULTURA

Città di Palermo

Città Metropolitana di Palermo

EDUCAZIONE CIVICA: LE ISTITUZIONI INCONTRANO I CITTADINI

Orari	Descrizione	Area (*)	Soggetto Attuatore	Informazioni Utili	Prezzi PAX	Destinatari
9.00 - 13.30	Esposizione statica	Palazzina Cinese Area 1	Corpo Forestale Regione Siciliana	Attività espositiva, informativa e dimostrativa.	free	tutti
9.00 - 13.30	Esposizione statica	Museo Pitrè Area 2	Polizia Municipale	Attività espositiva, informativa e dimostrativa.	free	tutti
9.00 - 13.30	Esposizione statica	Palazzina Cinese Area1	Marina Militare Guardia Costiera	Attività espositiva e informativa.	free	tutti
10.00 - 12.00	Dimostrazione Taekwondo	Palazzina Cinese Area1	Polizia di Stato Gruppo Sportivo Fiamme Oro	Dimostrazione.	free	tutti

(*) per identificare le aree si rimanda alla Mappa

Media Partner

GIORNALE DI SICILIA tgs rgs GIORNALE DI SICILIA

Main Sponsor

MANGIA'S

Official Car Partner

Twin System

Patrocini

COMUNE DI PETRALIA SOTTANA

COMUNE DI CORLEONE

Parco delle Madonie

REGIONE SICILIANA Assessorato dell'Agricoltura dello Sviluppo Rurale e della Pesca Mediterranea

Rangers d'Italia

Sponsor

DEMMA

PALINSESTO

DOMENICA 5 NOVEMBRE 2023

Parco Reale della Favorita

ladomenicafavorita.com

LA DOMENICA FAVORITA '23

GIOCO / SPORT / CULTURA

Città di Palermo

Città Metropolitana di Palermo

EDUCAZIONE CIVICA: LE ISTITUZIONI INCONTRANO I CITTADINI

Orari	Descrizione	Area (*)	Soggetto Attuatore	Informazioni Utili	Prezzi PAX	Destinatari
9.00-13.30	Stand informativo Esposizione mezzi Supporto sanitario	Palazzina Cinese Area 1	Centro Mobilitazione CRI Ispettorato Regionale IIVV	Attività espositiva e informativa	free	tutti
9.00-13.30	Stand Espositivi e attività dimostrativa	Palazzina Cinese Area 1	Associazioni combattentistiche Comitato CRI	Attività espositiva, informativa e dimostrativa	free	tutti
9.00-13.30	Attività informativa Orienteering	Palazzina Cinese Area 1	UNUCI	Attività informativa e dimostrativa	free	tutti
9.00-13.30	Stand Informativo, Carta Umanità, Educazione alla Pace Sicurezza Stradale percorso e simulazione con ausilio di visori	Palazzina Cinese Area 1	Croce Rossa Italiana Comitato di Palermo	Attività informativa e dimostrativa	free	tutti

(*) per identificare le aree si rimanda alla Mappa

Media Partner

GIORNALE DI SICILIA tgs rgs GIORNALE DI SICILIA

Main Sponsor

MANGIA'S

Official Car Partner

Twin System

Patrocini

COMUNE DI PETRALIA SOTTANA

COMUNE DI CORLEONE

Parco delle Madonie

REGIONE SICILIANA Assessorato dell'Agricoltura dello Sviluppo Rurale e della Pesca Mediterranea

Rangers d'Italia

Sponsor

DEMMA

PALINSESTO

DOMENICA 5 NOVEMBRE 2023

Parco Reale della Favorita

ladomenicafavorita.com

LA DOMENICA FAVORITA '23

GIOCO / SPORT / CULTURA

Città di Palermo

Città Metropolitana di Palermo

EDUCAZIONE CINOFILA: CON I NOSTRI AMICI A 4 ZAMPE

Orari	Descrizione	Area (*)	Soggetto Attuatore	Informazioni Utili	Prezzi PAX	Destinatari
9.30 - 13.30	Addestramento Cinofilo Dog Village	Parco della Favorita - Campo Ostacoli Giuseppe Di Matteo, viale Diana - Area 11	ACS Associazione Cani da Salvataggio	Per maggiori informazioni: 349.2663953.	free	tutti
9.00 - 13.30	Dimostrazione dinamica del Nucleo cinofili.	Palazzina Cinese Area 1	Guardia di Finanza	Attività espositiva, informativa e dimostrativa.	free	tutti

(*) per identificare le aree si rimanda alla Mappa

Media Partner

GIORNALE DI SICILIA tgs rgs GIORNALE DI SICILIA

Main Sponsor

MANGIA'S

Official Car Partner

Twin System

Patrocini

COMUNE DI PETRALIA SOTTANA

COMUNE DI CORLEONE

Parco delle Madonie

REGIONE SICILIANA Assessorato dell'Agricoltura dello Sviluppo Rurale e della Pesca Mediterranea

Rangers d'Italia

Sponsor

DEMMA

PALINSESTO

DOMENICA 5 NOVEMBRE 2023

Parco Reale della Favorita

ladomenicafavorita.com

LA DOMENICA FAVORITA '23

GIOCO / SPORT / CULTURA

Città di Palermo

Città Metropolitana di Palermo

SALUTE E BENESSERE

Orari	Descrizione	Area (*)	Soggetto Attuatore	Informazioni Utili	Prezzi PAX	Destinatari
9.30 -13.30	1) Screening del tumore della mammella (per donne di età compresa tra 50 e 69 anni) a bordo del camper dedicato; 2) Screening del cervicocarcinoma; 3) (Pap Test o HPV Test per donne di età compresa tra 25 e 64 anni) a bordo del camper dedicato; 4) Screening del tumore del colon retto (persone tra 50 e 69 anni), distribuzione del Sof Test per la ricerca del sangue occulto nelle feci; 5) Screening del tumore della tiroide (18-50 anni) ecografia a bordo del camper dedicato; 5) Vaccinazioni anticovid e tradizionali a bordo del camper dedicato; 6) Prevenzione del randagismo (microchippatura dei cani) a bordo del camper dedicato; 7) Sportello amministrativo (per operazioni come "cambio medico; rilascio tessera sanitaria; esenzione ticket...").	Parco Villa Niscemi Area 5	Azienda Sanitaria Provinciale di Palermo ASP 6	Non è necessaria prenotazione	free	tutti

(*) per identificare le aree si rimanda alla Mappa

Media Partner

GIORNALE DI SICILIA tgs rgs GIORNALE DI SICILIA

Main Sponsor

MANGIA'S

Official Car Partner

Twin System

Patrocini

COMUNE DI PETRALIA SOTTANA

COMUNE DI CORLEONE

Parco delle Madonie

REGIONE SICILIANA Assessorato dell'Agricoltura dello Sviluppo Rurale e della Pesca Mediterranea

Rangers d'Italia

Sponsor

DEMMA

PALINSESTO

DOMENICA 5 NOVEMBRE 2023

Parco Reale della Favorita
ladomenicafavorita.com

LA DOMENICA FAVORITA '23
GIOCO / SPORT / CULTURA

Città di Palermo

Città Metropolitana di Palermo

SALUTE E BENESSERE

Orari	Descrizione	Area (*)	Soggetto Attuatore	Informazioni Utili	Prezzi PAX	Destinatari
10.00 - 13.30	Campagna di sensibilizzazione sull'importanza della donazione e del trapianto di organi e tessuti.	Parco Villa Niscemi Area 5	CRT - Centro Regionale Trapianti Sicilia	Sono previsti colloqui e la diffusione di opuscoli informativi donazione di organi e tessuti ed eseguita una raccolta di dichiarazioni di volontà. **Per maggiori informazioni: segreteria@crtsicilia.it; ufficio.stampa@crtsicilia.it.**	free	tutti
10.00 - 13.30	Consulenze nutrizionali con misurazione BMI, conoscenza piramide alimentare.	Parco Villa Niscemi Area 5	LILT Palermo APS	La finalità dell'attività è quella della cultura della prevenzione oncologica. Saranno proposte consulenze nutrizionali con la misurazione del valore BMI, approfondimenti sulla piramide alimentare; saranno inoltre distribuite le ricette della salute.	free	tutti
10.00 - 13.30	Campagna informativa e promozionale del servizio di ascolto.	Parco Villa Niscemi Area 4	Telefono Amico Palermo ODV	Prevista la promozione del servizio di ascolto e l'avvio della campagna di reclutamento di nuovi volontari	free	tutti

(*) per identificare le aree si rimanda alla Mappa

Media Partner
GIORNALE DI SICILIA tgs rgs GIORNALE DI SICILIA

Main Sponsor
MANGIA'S

Official Car Partner
Twin System

Patrocini
COMUNE DI PETRALIA SOTTANA
COMUNE DI CORLEONE
Parco delle Madonie
REGIONE SICILIANA Assessorato dell'Agricoltura dello Sviluppo Rurale e della Pesca Mediterranea
Rangers d'Italia

Sponsor
DEMMA

PALINSESTO

DOMENICA 5 NOVEMBRE 2023

Parco Reale della Favorita
ladomenicafavorita.com

LA DOMENICA FAVORITA '23
GIOCO / SPORT / CULTURA

Città di Palermo

Città Metropolitana di Palermo

SALUTE E BENESSERE

Orari	Descrizione	Area (*)	Soggetto Attuatore	Informazioni Utili	Prezzi PAX	Destinatari
10.00 - 13.00	Formazione per ragazzi con disabilità.	Parco Villa Niscemi Area 5	Yellow School Palermo	Per maggiori informazioni: info@yellowschoolpalermo.it - 320.0325527.	free	tutti
10.00 - 13.30	Attività dedicate a soggetti con disturbi dello spettro autistico.	Parco Villa Niscemi Area 5	Parent to Parent - METE	Le attività prevedono la teatro terapia, la presenza di animali e lo svolgimento di vari laboratori.	free	bambini e ragazzi dai 4 ai 20 anni
10.30 - 13.00	Campagna di informazione sulla talassemia e emoglobinopatie.	Parco Villa Niscemi Area 9	Fasted Palermo Onlus	Sono previsti colloqui e la diffusione di opuscoli informativi. Per maggiori informazioni: 320.7563104.	free	tutti

(*) per identificare le aree si rimanda alla Mappa

Media Partner
GIORNALE DI SICILIA tgs rgs GIORNALE DI SICILIA

Main Sponsor
MANGIA'S

Official Car Partner
Twin System

Patrocini
COMUNE DI PETRALIA SOTTANA
COMUNE DI CORLEONE
Parco delle Madonie
REGIONE SICILIANA Assessorato dell'Agricoltura dello Sviluppo Rurale e della Pesca Mediterranea
Rangers d'Italia

Sponsor
DEMMA

PALINSESTO

DOMENICA 5 NOVEMBRE 2023

Parco Reale della Favorita
ladomenicafavorita.com

LA DOMENICA FAVORITA '23
GIOCO / SPORT / CULTURA

Città di Palermo

Città Metropolitana di Palermo

LABORATORI

Orari	Descrizione	Area (*)	Soggetto Attuatore	Informazioni Utili	Prezzi PAX	Destinatari
9.30 - 13.30	Riconoscere un olio buono. Analisi sensoriale dell'olio che spiegherà quali sono i segreti dell'assaggio. Metodo di assaggio COI. Prova di assaggio di 3 oli diversi.	Parco Villa Niscemi Area 8	Oleum Sicilia - Coldiretti	Prenotazioni: inviare messaggio whatsapp allo **091.347437** o inviare mail a **oleum.amministrazione@gmail.com**. Si formeranno due gruppi ciascuno con un numero massimo di 30 partecipanti. Orario attività: primo gruppo ore 10.00 - 11.00, secondo gruppo ore 11.30 - 12.30.	free	Tutti. Necessaria prenotazione.
09.30 - 13.30	Rigenerazione biciclette. L'APS intende promuovere l'utilizzo della bicicletta e l'attività di rigenerazione di bici abbandonate e recuperate nelle strade cittadine.	Parco Villa Niscemi Area 9	Labirinto Visivo APS	Si intende coinvolgere in modo preferenziale un target giovanile under 29 possibilmente NEET. I partecipanti all'attività hanno modo di "testare" le biciclette rigenerate. Si consiglia un abbigliamento sportivo.	free	tutti

(*) per identificare le aree si rimanda alla Mappa

Media Partner
GIORNALE DI SICILIA tgs rgs GIORNALE DI SICILIA

Main Sponsor
MANGIA'S

Official Car Partner
Twin System

Patrocini
COMUNE DI PETRALIA SOTTANA
COMUNE DI CORLEONE
Parco delle Madonie
REGIONE SICILIANA Assessorato dell'Agricoltura dello Sviluppo Rurale e della Pesca Mediterranea
Rangers d'Italia

Sponsor
DEMMA

PALINSESTO

DOMENICA 5 NOVEMBRE 2023

Parco Reale della Favorita

ladomenicafavorita.com

LA DOMENICA FAVORITA '23

GIOCO / SPORT / CULTURA

Città di Palermo

Città Metropolitana di Palermo

LABORATORI

Orari	Descrizione	Area (*)	Soggetto Attuatore	Informazioni Utili	Prezzi PAX	Destinatari
10.00 - 13.30	Laboratorio Manga. Disegno guidato con istruttore.	Parco Villa Niscemi - Area 9	Turismo Sicilia Associazione Culturale	Disegno guidato con istruttore. **Per maggiori informazioni: 349.1381466.**	free	età: dai 5 ai 15 anni.
10.00 - 13.30	Letture in Villa. Rivolte a grandi e piccini	Ingresso viale della Palazzina Cinese - Area 3	ComPA APS	L'appuntamento ha lo scopo di sensibilizzare alla lettura. Sono previste letture animate di favole e racconti rivolte a grandi e piccini con la possibilità di disegnare i racconti ascoltati.	free	tutti, con preferenza per gli under 10 anni.

(*) per identificare le aree si rimanda alla Mappa

Media Partner

GIORNALE DI SICILIA tgs rgs GIORNALE DI SICILIA

Main Sponsor

MANGIA'S

Official Car Partner

Twin System

Patrocini

COMUNE DI PETRALIA SOTTANA

COMUNE DI CORLEONE

Parco delle Madonie

REGIONE SICILIANA Assessorato dell'Agricoltura dello Sviluppo Rurale e della Pesca Mediterranea

Rangers d'Italia

Sponsor

DEMMA

PALINSESTO

DOMENICA 5 NOVEMBRE 2023

Parco Reale della Favorita

ladomenicafavorita.com

LA DOMENICA FAVORITA '23

GIOCO / SPORT / CULTURA

Città di Palermo

Città Metropolitana di Palermo

SPORT E GIOCHI

Orari	Descrizione	Area (*)	Soggetto Attuatore	Informazioni Utili	Prezzi PAX	Destinatari
partenza: ore 10.30	Palermo in Rosa, passeggiata ludico motoria a passo libero non competitiva all'interno del Parco della Favorita tesa alla sensibilizzazione sulla violenza contro le donne e i femminicidi. Programma: ore 10.30 ritrovo dei partecipanti davanti la Palazzina Cinese - Museo Pitrè, ore 10.45 Warm Up con Arianna Buscemi, ore 11.00 START PALERMO IN ROSA dal piazzale antistante il Museo Pitré. Percorso di 5 km lungo il viale Diana e il viale Ercole con propria andatura e senza limiti di tempo. Al rientro Work Out focus glutei con Arianna Buscemi Dj set.	Palazzina Cinese - Museo Pitré Area 2	Now Team ASD	Abbigliamento sportivo e scarpe da running. Ai primi 300 iscritti sarà consegnata la maglia tecnica "Palermo in Rosa" di color rosa da dover indossare durante la manifestazione. Iscrizioni fino a sabato 4 novembre presso Tecnica Sport di via Aquileia n.38 (orari di apertura). Possibilità di iscrizione anche la mattina dell'evento dalle ore 9.00 sino all'inizio della manifestazione. **Per maggiori informazioni: marcocastagnetta2@gmail.com - nowteamtriathlon@gmail.com - 348.3686026.**	€ 7,00 iscrizione e maglia tecnica Palermo in Rosa.	tutti
09.30 - 13.30	Attività di promozione della disciplina sportiva del rugby.	Parco Villa Niscemi Area 10	Rugby Palermo ASD Iron Ladies Rugby ASD	Attività ludico - motorio rivolta ad entrambi i sessi. La sfida è quella di mettersi in contatto anche con le persone che soffrono l'isolamento, la solitudine da handicap, dimostrando che lo sport è uno straordinario strumento di aggregazione. **Per maggiori informazioni: 328.0107888 - 320.0520503** (Rugby Palermo ASD) / 349.4011314 (Iron Ladies Rugby Palermo ASD).	free	Età minima: 5 anni (Rugby Palermo). Compresa tra i 6 e i 16 anni (Iron Ladies Palermo)

(*) per identificare le aree si rimanda alla Mappa

Media Partner

GIORNALE DI SICILIA tgs rgs GIORNALE DI SICILIA

Main Sponsor

MANGIA'S

Official Car Partner

Twin System

Patrocini

Comune di Petralia Sottana

Comune di Corleone

Parco delle Madonie

Regione Siciliana Assessorato dell'Agricoltura dello Sviluppo Rurale e della Pesca Mediterranea

Rangers d'Italia

Sponsor

DEMMA

PALINSESTO

DOMENICA 5 NOVEMBRE 2023

Parco Reale della Favorita
ladomenicafavorita.com

LA DOMENICA FAVORITA '23
GIOCO / SPORT / CULTURA

Città di Palermo

Città Metropolitana di Palermo

SPORT E GIOCHI

Orari	Descrizione	Area (*)	Soggetto Attuatore	Informazioni Utili	Prezzi PAX	Destinatari
10.00 - 13.30	Scacchi e Chess boxing. Agli Scacchi si affiancherà la disciplina denominata Chess Boxing.	Parco Villa Niscemi - Area 6	Matti per gli Scacchi ASD	Abbigliamento sportivo e possesso di certificazione medica sportiva per il Chess boxing light. Dalle 10.00 gioco libero insieme ai nostri istruttori. **Per maggiori informazioni: 338.1535602**.	free	Scacchi: dai 4 ai 99 anni. Chess Boxing light: 12 anni.
09.30 - 13.00	Attività di promozione della disciplina sportiva del basket	Parco Villa Niscemi - Area 10	ASD Panormus cgf	Giochi e gare di tiro a canestro e dimostrazioni cestistiche.	free	ragazzi in età compresa tra i 5 e i 16 anni.
10.00 - 13.30	Sedute dimostrative di Fit Row con remoergometri e atleti agonisti.	Parco Villa Niscemi Area 7	Telimar Soc. Coop. SSD	Lezioni individuali rivolte ai presenti sotto la guida e il controllo degli stessi atleti. E' consigliato abbigliamento sportivo e scarpe da ginnastica. **Per maggiori informazioni: 335.8162535.**	free	età compresa tra gli 8 e i 65 anni.
10.00 - 12.30	Open Day guida sicura in bicicletta. Il corso prevede: nozioni tecniche sulla conduzione della bicicletta, sicurezza in bicicletta, norme dei velocipedi. L'iniziativa intende incentivare lo sport outdoor valorizzando il Parco della Favorita.	Parco Villa Niscemi - Area 4	NAG Palermo	Per partecipare occorre compilare il modulo di iscrizione. E' possibile prenotare la lezione sul posto o tramite whatsapp al **339 7010269** inviando un sms con nome, cognome età, possesso bici, giorno, orario. Si riceverà un messaggio di conferma. Requisiti per partecipare alla lezione gratuita: possesso di una bicicletta escluso modelli corsa. E' possibile richiedere una bici prenotandola almeno 24 prima della lezione. Servizi e accessori forniti: lezione con tecnico federale, casco in comodato d'uso.	la prima lezione prova della durata di 20 minuti è gratuita; previa prenotazione le lezioni successive hanno un costo orario di € 15,00.	le lezioni sono rivolte ai ragazzi con età compresa tra i 6 e i 16 anni

(*) per identificare le aree si rimanda alla Mappa

Media Partner
GIORNALE DI SICILIA tgs rgs GIORNALE DI SICILIA

Main Sponsor
MANGIA'S

Official Car Partner
Twin System

Patrocini
Comune di Petralia Sottana
Comune di Corleone
Parco delle Madonie
Regione Siciliana Assessorato dell'Agricoltura dello Sviluppo Rurale e della Pesca Mediterranea
Rangers d'Italia

Sponsor
DEMMA

PALINSESTO

DOMENICA 5 NOVEMBRE 2023

Parco Reale della Favorita
ladomenicafavorita.com

LA DOMENICA FAVORITA '23
GIOCO / SPORT / CULTURA

Città di Palermo

Città Metropolitana di Palermo

SPORT E GIOCHI

Orari	Descrizione	Area (*)	Soggetto Attuatore	Informazioni Utili	Prezzi PAX	Destinatari
10.00 - 11.30	Safari Green. I piccoli esploratori come in un vero "Safari" andranno alla scoperta della Palazzina Cinese. Coinvolti in attività pensate per loro, riusciranno a risolvere indovinelli, superare prove e alla fine trovare il tesoro nascosto nel giardino del Parco della Favorita. Si svolgerà una visita gioco all'interno della Palazzina Cinese, laboratorio a tema e breve percorso naturalistico nel Parco della Favorita.	Palazzina Cinese Area 1	Minimupa coop. - Palermobimbi	Punto di ritrovo: davantila Palazzina Cinese. Durata circa 90 minuti. Su prenotazione: **info@minimupa.it - 339.1348010.**	free	famiglie con bambini 3+
10.00 - 13.30	Atelier creativo NaturArte. Laboratori artistici creativi con elementi naturali.	Villa Niscemi Area 9 Kids	Minimupa coop. - Palermobimbi	A rotazione. **Per maggiori informazioni: 339.1348010.**	free	bimbi con almeno 3 anni
10.00 - 13.30	Atelier creativo Frottage. Stampa creativa con frottage.	Parco Villa Niscemi Area 9 Kids	Minimupa coop. - Palermobimbi	A rotazione. **Per maggiori informazioni: 339.1348010.**	free	bimbi con almeno 3 anni
10.00 - 13.30	Giochi …C'era una volta! Giochi di un tempo sempre attuali: tiro alla fune, corsa con i sacchi, mikado gigante, torri e giochi con la palla per un divertimento senza tempo.	Parco Villa Niscemi Area 9 Kids	Minimupa hands on museum	A rotazione.	free	bimbi con almeno tre anni.
10.00 - 13.30	Letture a bassa voce in famiglia con le volontarie di Nati per Leggere. Attività di gioco, sonore, manuali tutte in famiglia con le educatrici di Un Villaggio per Crescere.	Parco Villa Niscemi Area 9 Kids	Centro per la Salute del Bambino - Nati per Leggere - Un Villaggio per Crescere Palermo	A rotazione, per sostenere lo sviluppo delle bambine e dei bambini e le competenze genitoriali.	free	bimbi fino ai 6 anni insieme ai genitori o a qualunque altro caregiver.

(*) per identificare le aree si rimanda alla Mappa

Media Partner
GIORNALE DI SICILIA tgs rgs GIORNALE DI SICILIA

Main Sponsor
MANGIA'S

Official Car Partner
Twin System

Patrocini
COMUNE DI PETRALIA SOTTANA
COMUNE DI CORLEONE
Parco delle Madonie
REGIONE SICILIANA Assessorato dell'Agricoltura dello Sviluppo Rurale e della Pesca Mediterranea
Rangers d'Italia

Sponsor
DEMMA

PALINSESTO

DOMENICA 5 NOVEMBRE 2023

Parco Reale della Favorita
ladomenicafavorita.com

LA DOMENICA FAVORITA '23
GIOCO / SPORT / CULTURA

Città di Palermo

Città Metropolitana di Palermo

SPORT E GIOCHI

Orari	Descrizione	Area (*)	Soggetto Attuatore	Informazioni Utili	Prezzi PAX	Destinatari
10.00 - 13.30	Spazio lettura. Lettura di un albo illustrato e creazione di un quaderno autunnale. Libri a disposizione da sfogliare, leggere e condividere. Laboratori a tema.	Parco Villa Niscemi Area 10 Kids	Capoverso	Promozione della lettura. Ore 11.00 inizio primo laboratorio, ore 12.00 inizio secondo laboratorio. Durata circa 60 minuti.Numero massimo partecipanti: 15 bimbi per ogni laboratorio.	free	dai 4 anni in su.
10.00 - 13.30	Karate Kids.	Parco Villa Niscemi Area 9 Kids	Akashido ASD	Promozione della disciplina sportiva.	free	dai 4 anni in su.
10.00 - 13.30	Lezioni di Yoga per bambini.	Parco Villa Niscemi Area 9 Kids	Yoga Your Life ASDC	Per partecipare è preferibile munirsi di un tappetino per lo yoga o di un telo.	free	bambini
10.00 - 12.30	Passeggiata sensoriale alla scoperta del Bosco Niscemi.Passeggiata lungo i viali di un bosco che nasconde infinite meraviglie da scoprire con i vostri bambini. Con l'ausilio di una mappa si scopriranno i sentieri segnati di questo bosco magico.	Parco della Favorita Area 6	Tulime Onlus	Raduno ore 10.00 presso ingresso Parco della Favorita da Villa Niscemi. Partenza ore 10.30. Si consiglia abbigliamento adatto ad una passeggiata in natura (scarpe chiuse, pantaloni lunghi, borraccia e snack). Max 20 partecipanti. **Per info e prenotazioni: 328.6150387.**	free	famiglie con bambini di almeno 4 anni.
10.30 - 12.30	Animazione itinerante con Mascotte.	Parco Villa Niscemi Area 3 e Area 6	Il Genio della Lampada	Durante la mattina, si svolgerà uno spettacolo, intorno alle 12.30, lungo il viale di accesso alla Palazzina Cinese.	free	tutti

(*) per identificare le aree si rimanda alla Mappa

Media Partner: GIORNALE DI SICILIA · tgs · rgs · GIORNALE DI SICILIA

Main Sponsor: MANGIA'S

Official Car Partner: Twin System

Patrocini: Comune di Petralia Sottana · Comune di Corleone · Parco delle Madonie · Regione Siciliana Assessorato dell'Agricoltura dello Sviluppo Rurale e della Pesca Mediterranea · Rangers d'Italia

Sponsor: DEMMA

PALINSESTO

DOMENICA 5 NOVEMBRE 2023

Parco Reale della Favorita
ladomenicafavorita.com

LA DOMENICA FAVORITA '23
GIOCO / SPORT / CULTURA

Città di Palermo

Città Metropolitana di Palermo

SPORT E GIOCHI

Orari	Descrizione	Area (*)	Soggetto Attuatore	Informazioni Utili	Prezzi PAX	Destinatari
10.30 - 13.00	Disostruzione pediatrica. Prevenzione del soffocamento nel lattante - bambino ed adulto attraverso la dimostrazione dei tagli sicuri degli alimenti più a rischio. Dimostrazione delle manovre di disostruzione nel lattante, nel bambino e nell'adulto.	Parco Villa Niscemi Area 5	Salvamento Agency	Per maggiori informazioni: 380.7666301.	free	neo genitori, bambini, educatori sanitari e docenti.
10.30 - 13.30	Incontri e gruppo di discussione per il sostegno e la promozione dell'allattamento. Supporto e confronto tra le mamme e tra i genitori sul tema del rientro al lavoro.	Parco Villa Niscemi Area 9 Kids	Arte di Crescere ODV	Per maggiori informazioni: gsap.lartedicrescere@gmail.com.	free	tutti
11.00 - 12.30	Laboratorio teatrale sui miti.	Parco Villa Niscemi Area 10 Kids	TconZero	Attività a rotazione in gruppi di massimo 20 bimbi. Durata: 60 minuti. Per maggiori informazioni e prenotazioni: 349.5049245.	free	Dai 6 ai 12 anni.
10.00 - 13.30	L'arte di piegare la carta.	Parco Villa Niscemi Area 9 Kids	Origami	Si promuoverà la conoscenza sull'antica arte giapponese del "piegare la carta", realizzando origami e spiegandone la loro complessità e fragilità nonché le loro antiche origini.	free	tutti

(*) per identificare le aree si rimanda alla Mappa

Media Partner
GIORNALE DI SICILIA tgs rgs GIORNALE DI SICILIA

Main Sponsor
MANGIA'S

Official Car Partner
Twin System

Patrocini
COMUNE DI PETRALIA SOTTANA
COMUNE DI CORLEONE
Parco delle Madonie
REGIONE SICILIANA Assessorato dell'Agricoltura dello Sviluppo Rurale e della Pesca Mediterranea
Rangers d'Italia

Sponsor
DEMMA

PALINSESTO

DOMENICA 5 NOVEMBRE 2023

Parco Reale della Favorita
ladomenicafavorita.com

LA DOMENICA FAVORITA '23
GIOCO / SPORT / CULTURA

Città di Palermo

Città Metropolitana di Palermo

SPORT E GIOCHI

Orari	Descrizione	Area (*)	Soggetto Attuatore	Informazioni Utili	Prezzi PAX	Destinatari
10.00 - 13.30	Animali fantastici e come crearli. - Le meraviglie di Piana dei Colli.	Parco Villa Niscemi Area 9 Kids	ARCI Le Giuggiole APS	1. 10.30 - Animali fantastici e come crearli: lettura e laboratorio pratico - creativo. Creazione dei propri animali fantastici attraverso l'uso di argilla e materiali trovati (foglie, rametti, sassolini). 2. 11.30 - Le meraviglie di Piana dei Colli: Narrazione sulle origini di Piana dei Colli e le sue straordinarie ville extra moenia della Palermo settecentesca. Laboratorio pratico creativo: realizzazione di una villa moderna frutto delle suggestioni storiche narrate attraverso la modellazione di argilla e altri materiali.	free	1. Dai 2 ai 5 anni 2. Dai 6 ai 9 anni
10.30 - 12.00	Murticeddi Murticeddi, Spettacolo teatrale.	Parco Villa Niscemi Area 7	Frida Kahlo APS	Spettacolo per bambini ha lo scopo di promozionare le tradizioni popolari siciliane. E' proposta una narrazione teatralizzata con l'uso di tele scenografiche e accompagnamento musicale. **Per maggiori informazioni e prenotazioni: 328.6330902**	€ 4 a bambina/o, € 1 adulti	dai 3 agli 11 anni
10.00 - 13.30	Api-Pina Le Api si raccontano.	Parco Villa Niscemi Area 9 Kids	Azienda Agricola Fortunato Battaglia	Un'incontro in tutta sicurezza con il mondo delle api. Attraverso un'arnia didattica, con le sue pareti in vetro, tutti potranno ammirare come vivono e lavorano le api.	free	tutti

(*) per identificare le aree si rimanda alla Mappa

Media Partner
GIORNALE DI SICILIA tgs rgs GIORNALE DI SICILIA

Main Sponsor
MANGIA'S

Official Car Partner
Twin System

Patrocini
COMUNE DI PETRALIA SOTTANA
COMUNE DI CORLEONE
Parco delle Madonie
REGIONE SICILIANA Assessorato dell'Agricoltura dello Sviluppo Rurale e della Pesca Mediterranea
Rangers d'Italia

Sponsor
DEMMA

PALINSESTO

DOMENICA 5 NOVEMBRE 2023

Parco Reale della Favorita
ladomenicafavorita.com

LA DOMENICA FAVORITA '23
GIOCO / SPORT / CULTURA

Città di Palermo

Città Metropolitana di Palermo

VISITE NATURALISTICHE

Orari	Descrizione	Area (*)	Soggetto Attuatore	Informazioni Utili	Prezzi PAX	Destinatari
10.00 - 13.30	Visite guidate a villa Niscemi e alle Scuderie Reali.	Villa Niscemi Area 8	FAI Fondo Ambiente Italiano Delegazione di Palermo - FAI Giovani Palermo	Punto di ritrovo: Atrio di Villa Niscemi. Durante le visite a Villa Niscemi i partecipanti potranno assistere all'esibizione delle arpiste Doriana Amenta e Federica Scinaldi dell'Orchestra del Teatro Massimo. Percorso ecologico da Villa Niscemi alle Scuderie Reali, tra storia e natura con partenza da Villa Niscemi, ore 10.30 e 12.00. **Per maggiori informazioni: 393.5789488 - palermo@delegazionefai.fondoambiente.it**	contributo libero	Tutti. Minori accompagnati.
10.00 - 12.30	Visita guidata storico ambientale lungo i sentieri del Parco della Favorita.	Parco di Villa Niscemi Area 6	Rangers d'Italia Sezione Sicilia	Raduno alle ore 10:00 al cancello posteriore di Villa Niscemi per accedere al Parco (partenza ore 10:30). Nel corso della passeggiata verranno illustrate le peculiarità naturalistiche, storiche e ambientali della Riserva Monte Pellegrino. Inoltre lungo il percorso sarà possibile osservare l'Abbeveratorio, la Stele Egizia, la Fontana d'Ercole, le Colonne d'Acqua (facenti parte dell'antico sistema di irrigazione dei giardini) ed infine il "Patriarca della Favorita", un ulivo di oltre 1.000 anni. Durata prevista circa 90 minuti. **Per informazioni e prenotazioni: 392.6235399.**	free	Tutti. Minori accompagnati.

(*) per identificare le aree si rimanda alla Mappa

Media Partner
GIORNALE DI SICILIA tgs rgs GIORNALE DI SICILIA

Main Sponsor
MANGIA'S

Official Car Partner
Twin System

Patrocini
COMUNE DI PETRALIA SOTTANA
COMUNE DI CORLEONE
Parco delle Madonie
REGIONE SICILIANA Assessorato dell'Agricoltura dello Sviluppo Rurale e della Pesca Mediterranea
Rangers d'Italia

Sponsor
DEMMA

INNOGEA

Città di Palermo

Città Metropolitana di Palermo

MAPPA

DOMENICA 5 NOVEMBRE 2023

Parco Reale della Favorita

ladomenicafavorita.com

LA DOMENICA FAVORITA '23

GIOCO / SPORT / CULTURA

PALINSESTO

DOMENICA 5 NOVEMBRE 2023

Parco Reale della Favorita

ladomenicafavorita.com

LA DOMENICA FAVORITA '23

GIOCO / SPORT / CULTURA

Città di Palermo

Città Metropolitana di Palermo

INFORMAZIONI UTILI

PARCHEGGI E DIVIETI

Tutto il perimetro del Parco della Favorita sarà chiuso al traffico veicolare. Si invita a consultare l'ordinanza del Comune di Palermo per conoscere nel dettaglio la limitazione della circolazione veicolare in alcune vie e piazze cittadine.
Inoltre, si invitano tutti coloro che intendono partecipare all'evento a limitare l'uso del proprio autoveicolo e a parcheggiare lo stesso solamente nelle zone consentite.
Tra le limitazioni previste:

- Piazza dei Quartieri: divieto di sosta dalle ore 08.00 alle ore 15.00;
- Chiusura al traffico veicolare, del viale Diana e del Viale Ercole, dalle ore 08.30 alle ore 15.00;
- Divieto di sosta in ambo i lati dei Viali e le strade di collegamento dalle ore 07.00 alle ore 15.00.

Sono previsti parcheggi dedicati ai veicoli che espongono il contrassegno di parcheggio per disabili (con disabile a bordo della vettura), in piazza Niscemi, dal civico 14 al civico 26, ambo i lati della carreggiata.

BUS NAVETTA

La mobilità interna al parco della Favorita sarà garantita dalla presenza di n.3 bus navetta AMAT attivi dalle 9.00 alle 14.30.
Questi i capolinea: Museo Pitré, Case Rocca, Campo Ostacoli.
Queste le fermate: Villa Niscemi, Casa Natura.
Ulteriori fermate potranno effettuarsi per soddisfare le richieste dei passeggeri.

PUNTO RISTORO

Presso campo ostacoli Area 11.

SERVIZI IGIENICI

I servizi igienici si trovano nei pressi del Museo Pitré, al Campo Ostacoli Giuseppe Di Matteo e in piazza dei Quartieri.

EMERGENZA

Per tutta la durata dell'iniziativa è presente un'ambulanza medicalizzata. Sarà possibile chiamare anche il 388.8970997 per ogni esigenza. Per ogni altra esigenza in loco, oltre la Polizia Municipale, sono presenti i volontari della Protezione Civile e lo staff della Domenica Favorita 2023 riconoscibili dal badge.

RICHIESTA INFO

Per qualsiasi informazione utile si potrà chiamare il 329.2695995 o il 328.1921789 o inviare una mail a info@ladomenicafavorita.com
Per i programmi delle attività, gli orari ed i luoghi si prega di consultare il palinsesto.
Inizio attività ore 9.30 – Fine attività ore 14.00.

Media Partner: GIORNALE DI SICILIA, tgs, rgs, GIORNALE DI SICILIA

Main Sponsor: MANGIA'S

Official Car Partner: Twin System

Patrocini: Comune di Petralia Sottana, Comune di Corleone, Parco delle Madonie, Regione Siciliana Assessorato dell'Agricoltura dello Sviluppo Rurale e della Pesca Mediterranea, Rangers d'Italia

Sponsor: DEMMA